



DESLINDE DE RESPONSABILIDADES

MISIONES TRAIL DE LA SELVA - EDICIÓN ALMAFUERTE

Declaro, bajo juramento, no presentar al momento de la realización de "MISIONES TRAIL DE LA SELVA - EDICIÓN ALMAFUERTE" ningún impedimento médico, físico o psíquico. Declaro, así mismo, estar debidamente entrenado para participar y sortear cada uno de los desafíos que se presenten en el Trail. De la misma manera, aceptaré cualquier decisión del "MISIONES TRAIL DE LA SELVA - EDICIÓN ALMAFUERTE" referente a mi posibilidad de cumplimentar con seguridad la prueba. Asumo, de manera personal y responsable, todos los riesgos asociados con participar en esta carrera incluyendo, pero no limitado a caídas; contacto con los participantes, inclemencias climáticas y estado de los terrenos, tráfico vehicular y condiciones del camino, y demás riesgos conocidos y apreciados por mí. En pleno uso de mis facultades y habiendo leído esta declaración y conociendo estos hechos y considerando su aceptación en participar en la carrera, yo, en mi nombre y el de cualquier persona que actúe en mi representación, dejo constancia que libero a los organizadores de "MISIONES TRAIL DE LA SELVA - EDICIÓN ALMAFUERTE" y a todos quienes formaren parte del "MISIONES TRAIL DE LA SELVA - EDICIÓN ALMAFUERTE" de todo reclamo y responsabilidad, de cualquier tipo que surja de mi participación en este evento aunque esta responsabilidad pueda surgir por negligencia o culposidad de parte de las personas nombradas en esta declaración, así como de cualquier extravío, robo y/o hurto que pudiera sufrir. Entiendo que la organización podrá suspender o prorrogar fechas sin previo aviso, incluso incrementar o reducir la cantidad de inscripciones en función de

MISIONES TRAIL DE LA SELVA

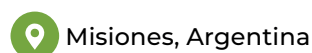
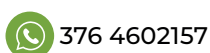



las necesidades o la disponibilidad técnica o estructural. Acepto y entiendo el reglamento de este evento, el cual lo he leído, y cumplo bajo mi firma todos los requisitos básicos y obligatorios para el retiro del kit. Acepto el reglamento y tomo conocimiento y acepto voluntariamente el procedimiento de premiación general y división de categorías. Comprendo que los talles de remeras o identificaciones de tiempo de largada, están sujetos al stock disponibles al momento del retiro del kit. Autorizo, también, al "MISIONES TRAIL DE LA SELVA - EDICION ALMA FUERTE" y Sponsors al uso de fotografías, películas, vídeos, grabaciones y cualquier otro medio de registro de este evento para cualquier uso legítimo, sin compensación económica alguna.

Ante una emergencia llamar a:

Nombre y Apellido:

Teléfono: Parentesco:

.....

Firma

.....

Aclaración

.....

DNI

MISIONES TRAIL DE LA SELVA

